



nacional  
de seguros

[www.nacionaldeseguros.com.co](http://www.nacionaldeseguros.com.co)

# Misión

“Transformamos riesgos en soluciones para proteger el patrimonio y los intereses de nuestros clientes y aliados”

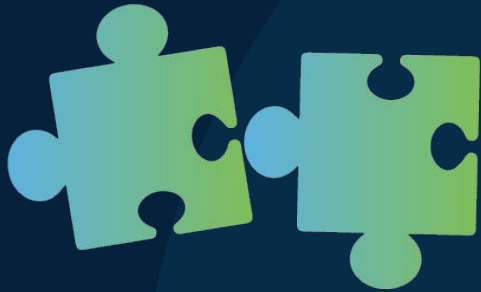

# Visión

“Queremos ser la verdadera definición de la palabra socio”

# Valores Corporativos



“El respeto es nuestro punto de partida”



“Honramos la palabra”



“Con pequeños detalles logramos grandes diferencias”



“Estamos comprometidos para que te sientas como en casa”



“Nos tomamos el tiempo para entender y no dar respuestas automáticas”



“Reconocemos que el crecimiento de cada uno es el crecimiento de todos”

# Historia de Nacional de Seguros

**2015**

Se consolida la compañía entre los intermediarios, comercializando pólizas de Cumplimiento, RCE atada a Cumplimiento, Disposiciones Legales y Caución Judicial.

**2014**

**Mayo**

Autorización de operaciones en el ramo de Cumplimiento y emisión de la primera Póliza de Cumplimiento.

**2014**

**Marzo - Abril**

Compra de Ecoseguros S.A. La empresa pasó a llamarse NACIONAL DE SEGUROS S.A. y se compra parte de la cartera de Seguros Cóndor.

**2013**

Interés de Inversionistas en Colombia

**2016**

Lanzamiento del producto Seguro de Arrendamiento para inmuebles de uso comercial.

**2018**

Se inicia la comercialización de pólizas de RCE Monolínea.

**2021**

Crecimiento en la participación de mercado en pólizas de Cumplimiento, llegando a la segunda posición del mercado.

**2020**

Consolidación de presencia digital de la marca y renovación de Imagen Corporativa.

**2022**

Calificación Crediticia de Emisor a Largo Plazo



Fortaleza Financiera



# Cifras en Nacional de Seguros

## Producción total

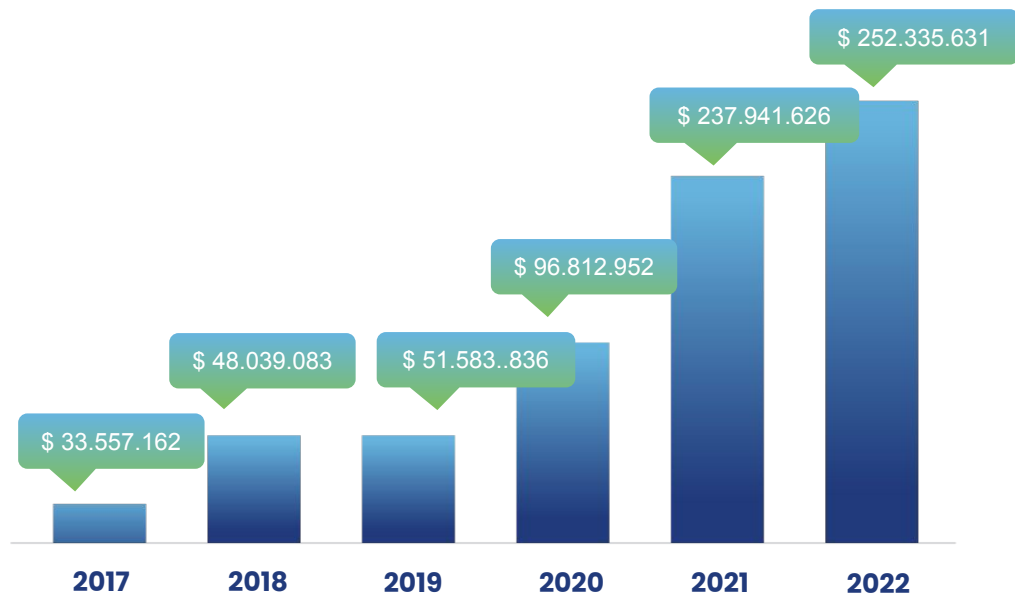

## Concentración de la Producción Total por Ciudad

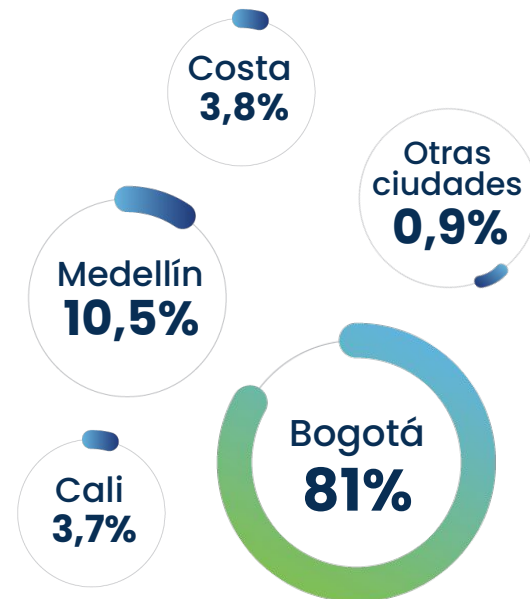

- Cifras en miles de millones.
- Cifras a 31 de Diciembre de 2022.

# Indicadores de gestión



Intermediarios  
vinculados

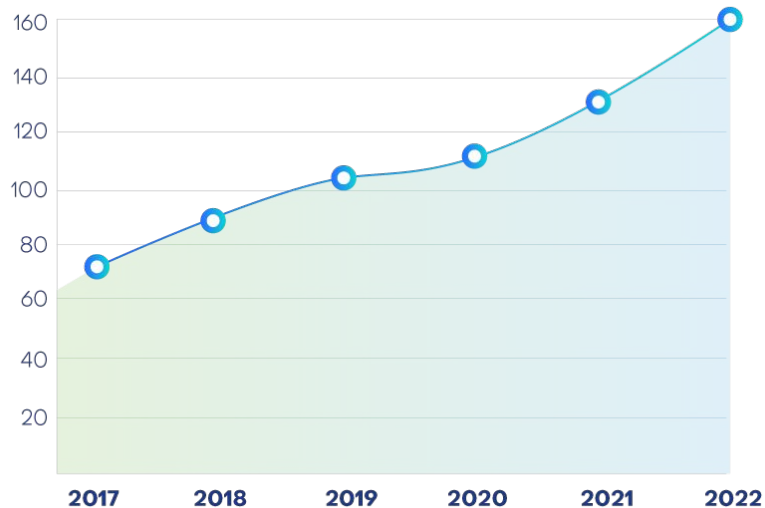

Nuestros  
clientes

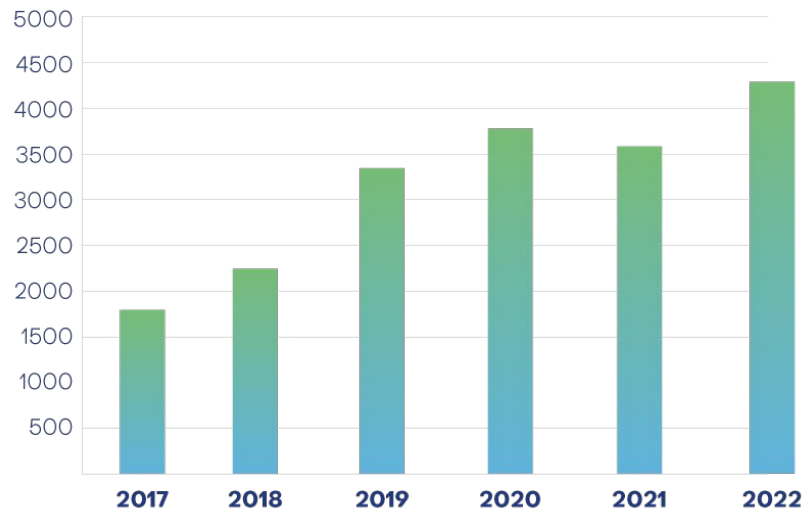

- Cifras a 31 de Diciembre de 2022.

# Indicadores de gestión

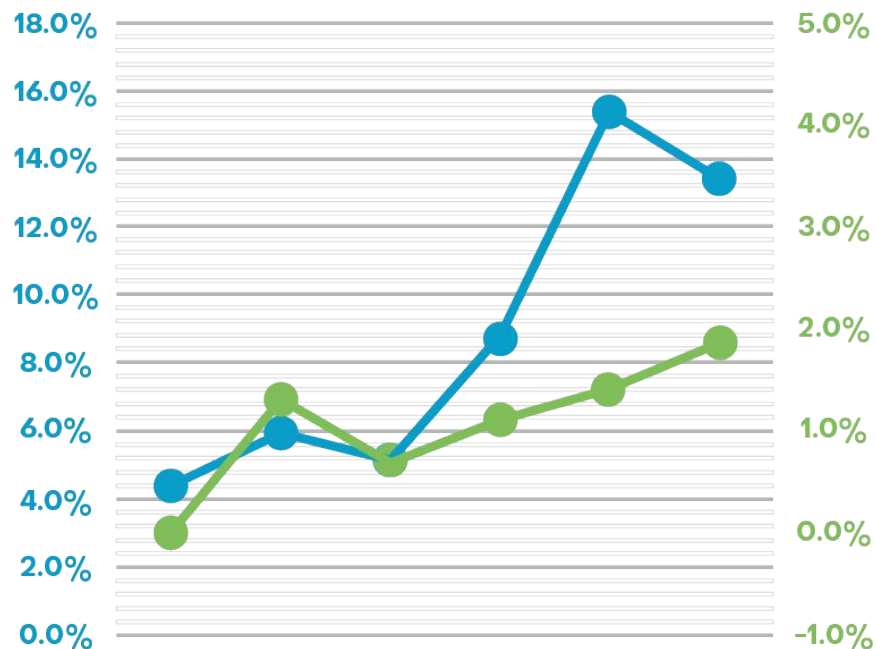

Participación en el mercado

● Participación Cumplimiento

● Participación RCE

- Cifras a 31 de Diciembre de 2022.

# Proyectos 4G asegurados por NS

Primera y Segunda Ola



- 1 Autopista Al Mar 1
- 2 Vía Popayán
- 3 Corredor Rumichaca
- 4 Ruta Puerta del Hierro
- 5 Transversal del Sisga



# Principales cifras 2022

## Crecimiento

en primas emitidas

**+6.05%**

2021 pasando de 2022

237.942  
millones

252.335  
millones

## Posición de ventas

Cumplimiento

3/24

\$212.741 millones

RCE

14/22

\$39.954 millones

+0%

21,3%

+CREC  
Ramo

25%

+57.2%

# Principales cifras 2022

Presupuesto  
compañía

**126.2%**

Ramo	% Cumplimiento
Cumplimiento	<b>128.7%</b>
Responsabilidad Civil	<b>113.1%</b>
Arrendamiento	<b>171.5%</b>

Participación  
mercado cumplimiento

2021

pasando de

2022

**15.4%**

**13.4%**

Participación  
mercado RCE

2021

pasando de

2022

**1.4%**

**1.9%**

## Concentración en primas emitidas

### Canales de venta

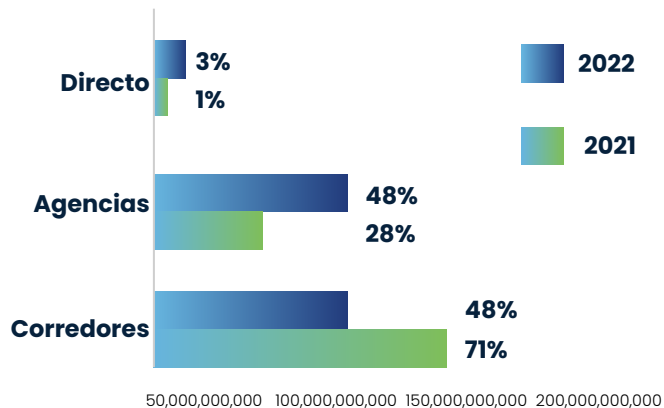

## Comportamiento por ciudad ventas

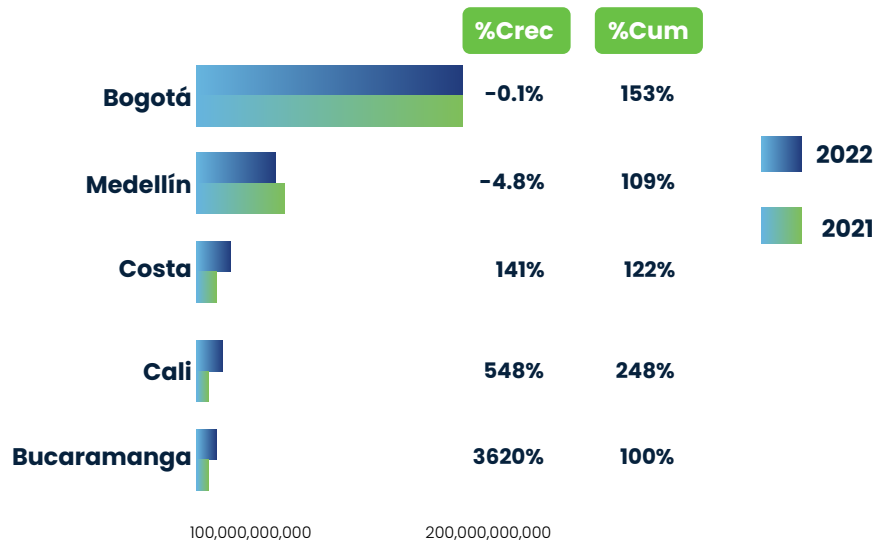

## Concentración primas productos

RCE+Cumplimiento

16% -84%

# Portafolio de Productos



# Cumplimiento

Si estás buscando un respaldo que te garantice el cumplimiento de tus obligaciones, nosotros te ofrecemos las más sólidas alternativas.

Pólizas de Cumplimiento ante:

- Entidades Estatales y Particulares
- Ecopetrol
- ANI
- Servicios Públicos
- Zona Franca
- Régimen Privado de Contratación

# Disposiciones legales

Garantizamos el acatamiento de una disposición gubernamental por parte del usuario de un servicio de uso del Estado, o de las obligaciones contraídas por las personas frente al Estado.

Algunas actividades principales:

- El agenciamiento aduanero
- Usuarios aduaneros
- Depósitos aduaneros
- La explotación de algunos servicios como los de radiodifusión
- Importaciones temporales (corto y largo plazo)
- Devoluciones de impuestos



# Caución Judicial

Se brinda una garantía ordenada por las entidades que administran justicia, durante un proceso o diligencia judicial.

# Arrendamiento

Garantiza al propietario – arrendador de un inmueble, el pago del arrendamiento, administración y servicios públicos ante el incumplimiento del arrendatario y/o concesionarios.

Póliza para inmuebles de uso comercial como:

- Espacios en concesión
- Locales
- Oficinas
- Bodegas







## RCE

Se cubre el patrimonio del asegurado por perjuicios que cause con motivo de la Responsabilidad Civil de acuerdo a la Ley Colombiana que cause daños a bienes de terceros y/o lesiones o muerte de personas.

Ofrecemos póliza para:

- Responsabilidad Civil Extracontractual General
- Responsabilidad Civil a favor de Particulares
- Responsabilidad Civil a favor de la ANI
- Responsabilidad Civil a favor de las Entidades Estatales
- Responsabilidad Civil para Ensayos Clínicos
- Responsabilidad Civil Ambiental

# Promesa de servicio



**Atención centralizada en Bogotá**



**Acompañamiento, respaldo  
y soporte técnico**



**Suscripción personalizada de acuerdo  
a necesidades del cliente**



**Estudio y metodología  
de riesgos**

# Nómina de reaseguradores

Munich RE 

+A



PATRIA RE

A

KOREAN RE 

A

 Swiss Re

+A

beazley

A

  
**Aserta**  
GRUPO FINANCIERO

A-

  
HAMILTON

A

AUSTRAL/Re 

B++

MS 

A

IRB Brasil RE 

A-

# En Nacional de Seguros mitigamos la exposición de riesgo

01

**Verificación a un proyecto** mediante informes, se compara contra un criterio dado por la **experiencia** y estudios a lo largo del tiempo.

02

El Ingeniero de Riesgos define medidas o **estrategias** para tratar de **evitar riesgos** innecesarios.

03

Se analizan aspectos como **rendimientos, calidad y valoraciones** de obras.

04

Se **analizan actividades** como:  
Excavaciones, compuertas, rejillas, accesos, zona de maniobras, escaleras, acabados y la estructura.



# Principales clientes



**¡ Gracias !**

